

COR	ESP.
01	0.05
02	0.10
03	0.18
04	0.25
05	0.30
10	0.09
50	0.09

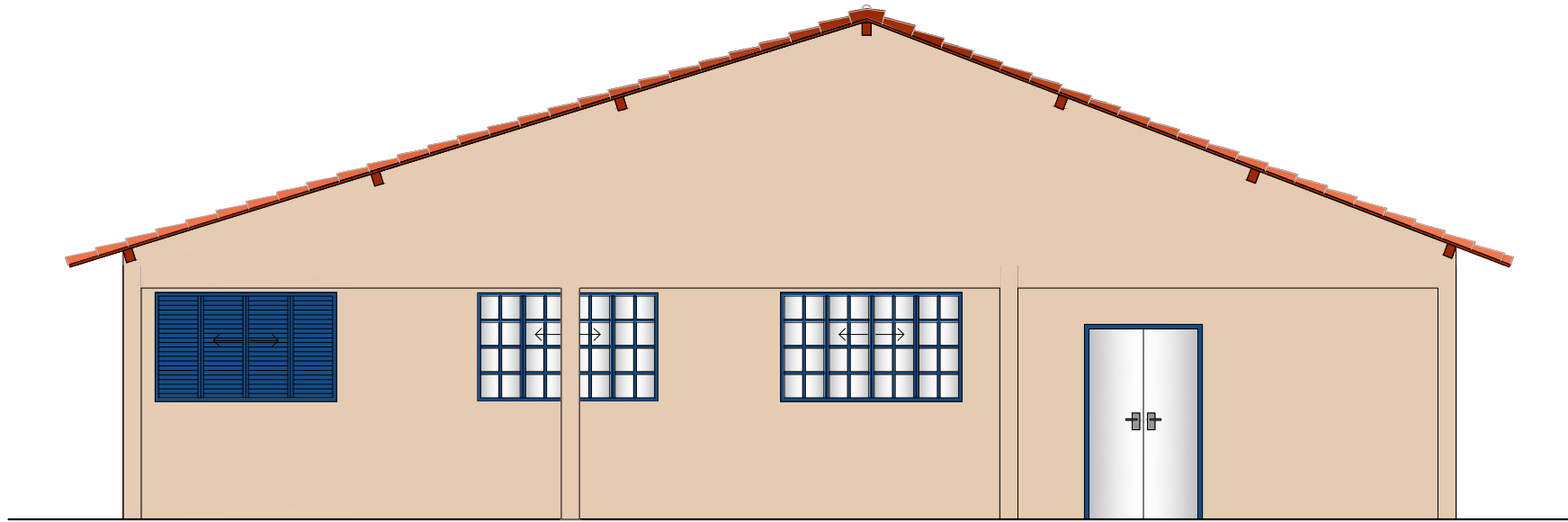

ELEVAÇÃO 1
ESC.: 1:75

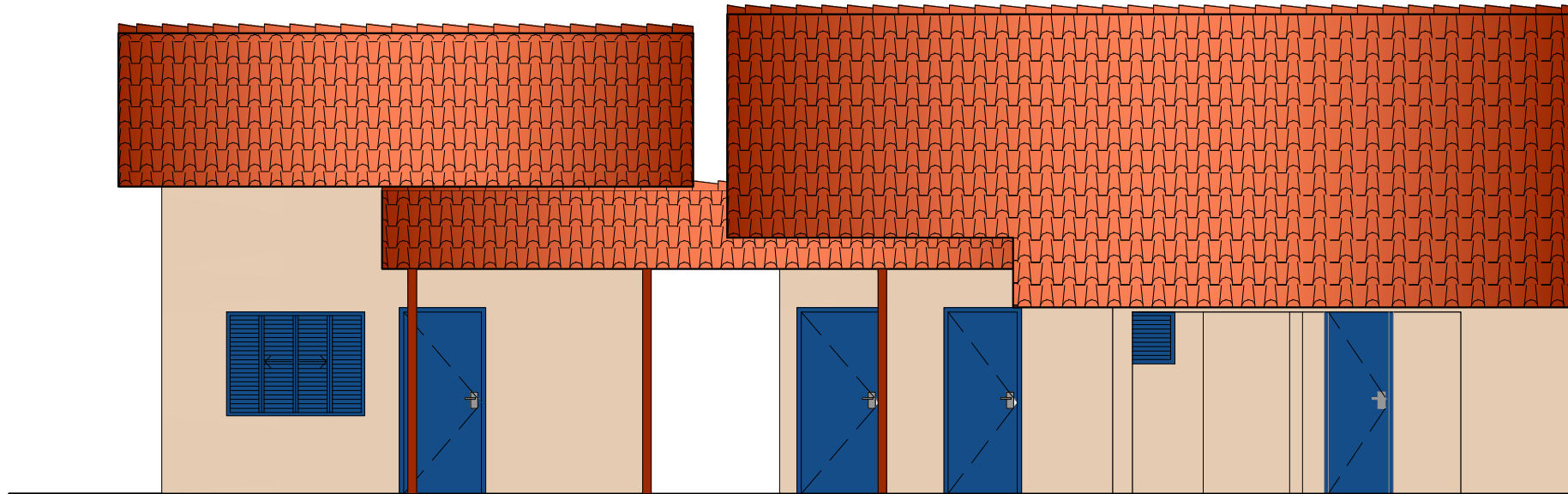

ELEVAÇÃO 2
ESC.: 1:75

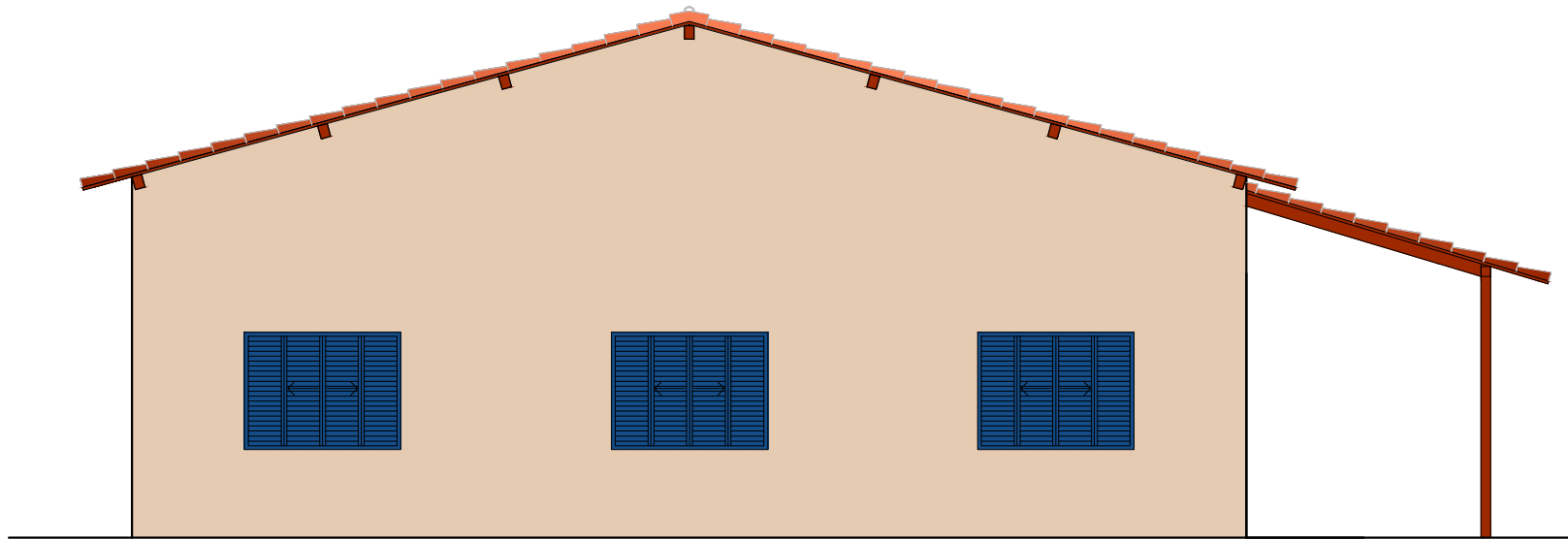

ELEVAÇÃO 3
ESC.: 1:75

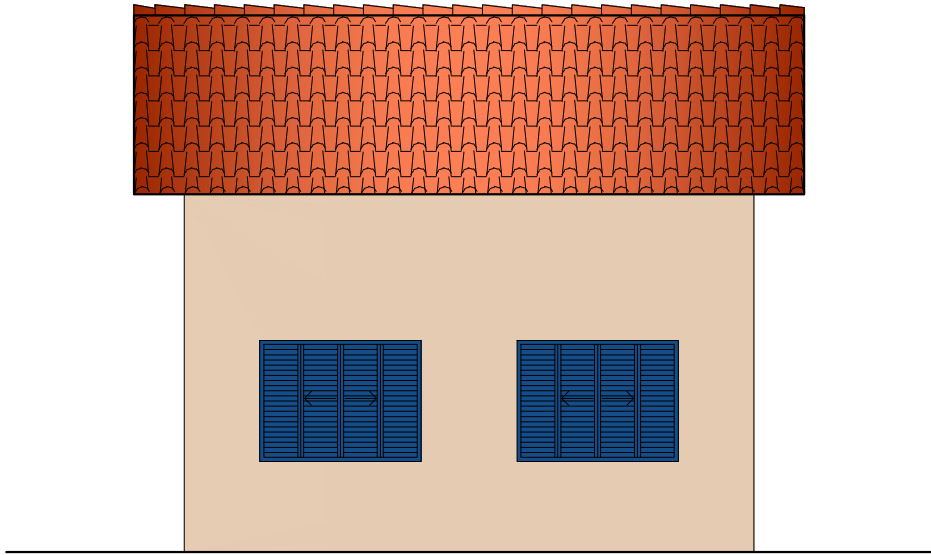

ELEVAÇÃO 4
ESC.: 1:75

Projeto de estruturação da rede de serviços de proteção social básica - ampliação de CRAS, sito à Avenida Francisco de Assis Carneiro da Silva, S/N, Sítio Quissamã, Quissamã - RJ

ESCALA: INDICADA	Nº DA FOLHA: 03/03	ZONEAMENTO: ZOB	TÍTULO DO DESENHO: PLANTA DE SITUAÇÃO, LOCAÇÃO, REFORMA E COBERTURA
DATA: JAN/2017			

QUADRO DE ÁREA CONSTRUÍDA

ÁREA DO TERRENO: 867,22m²	
COEF. APROVEITAMENTO (C. A.): 1,35	
ÁREA CONSTRUÍDA : 324,45m²	ÁREA A CONSTRUIR : 144,74m²
C. A. PERMITIDO: 1.170,75m²	C. A. ADOTADO: 469,19
TAXA DE PERMEABILIDADE MÍNIMA: 20,00%	TAXA DE PERMEABILIDADE ADOTADA: 31,63%

PROPRIETÁRIO: PREFEITURA MUNICIPAL DE QUISSAMÃ

PROFISSIONAL RESPONSÁVEL PELO PROJETO DE ARQUITETURA (PRPA) CAMILA MENDES MARTORELLI
CAU RJ A95815-8 ARQUITETA

Nº DO PROCESSO:	OBSERVAÇÕES:
-----------------	--------------

USO DA P.M.Q.: